

PARTERRE.

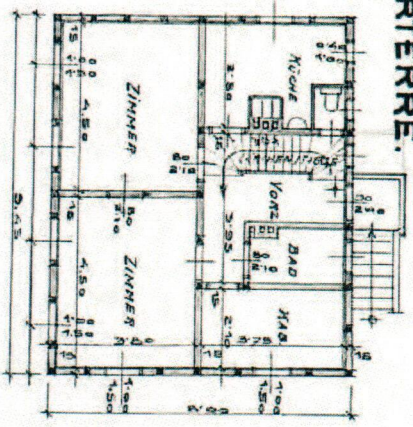

DACHBODEN.

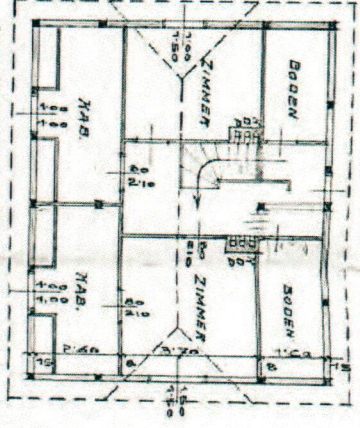

ALLE UMFASSUNGSWÄNDE ERHALTEN
UND EINE 25CM STK. HEHRKLETT-
VERKLEIDUNG.

KELLER.

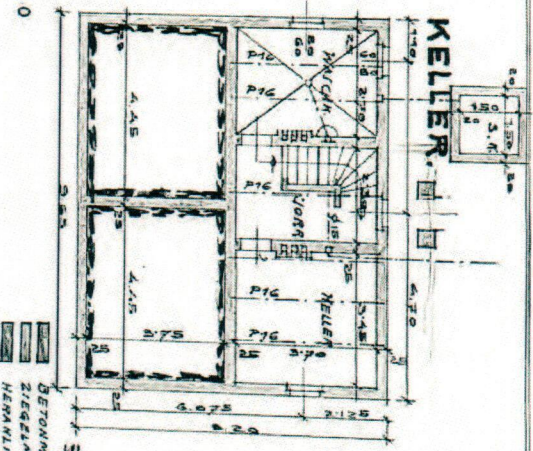

BETONMAUERWERK
ZIEGELMAUERWERK
HEHRKLETTWÄNDE

SCHNITT.

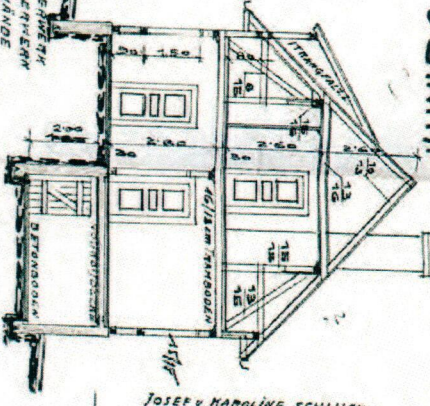

JOSEF + MAROLINE SCHLUCK
POLIZIESIEDLUNG MAUER

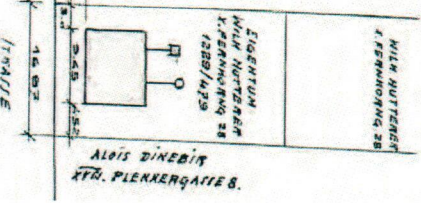

GASSE.

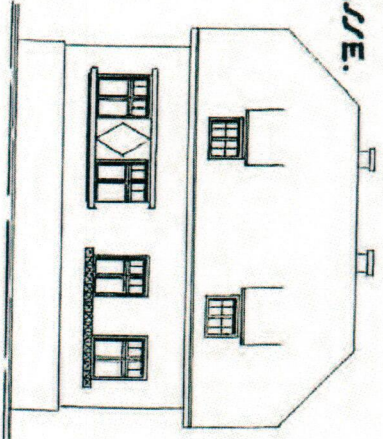

OST.

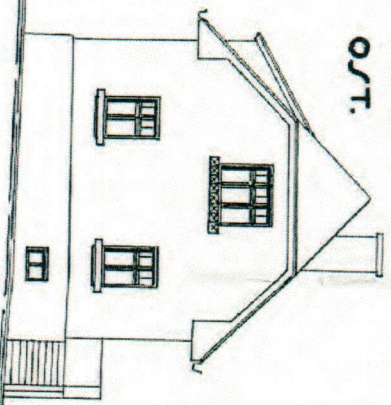

NORD.

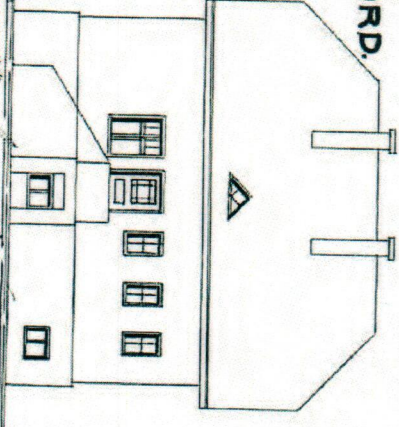

Bau-Verwaltungsgemeinschaft
von Pilsen
in Wien, IX., Wilhelmsplatz 21

Wangler

PLAN ZUR ERBAUUNG EINES
RIEGELWAND-HAUSES AUF D.
PARZ. 1229/479 BLOCK D2
DER POLIZEI SIEDLUNG MAUER
FÜR HR. WILHELM HUTTERER
X. FERNNKORNGASSE 28.

WIEN, 25. FEBR 1932.

BAUFÜHRER:

LEOPOLD HOESTÄDTER

PROJEKT STADYMAJESTER
VERMISSTEN

BAUHERR:

Wilhelm Hutterer

PART.

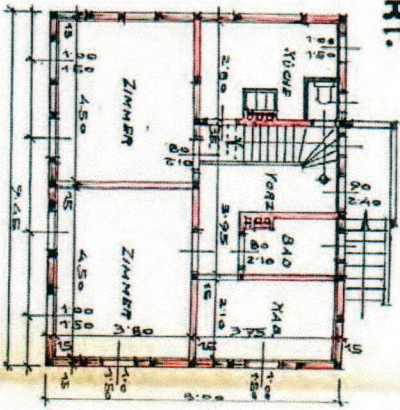

DACHBODEN.

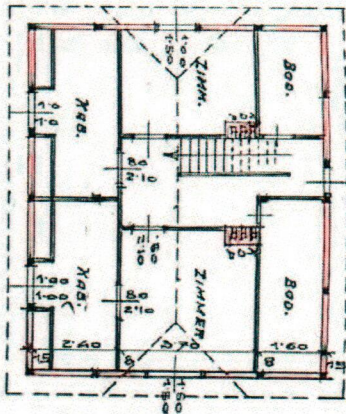

KEL.

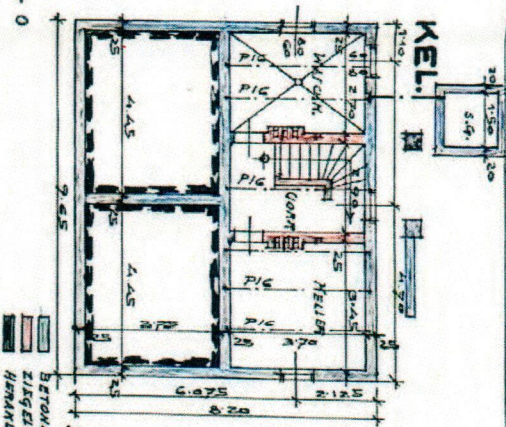

SCHNITT.

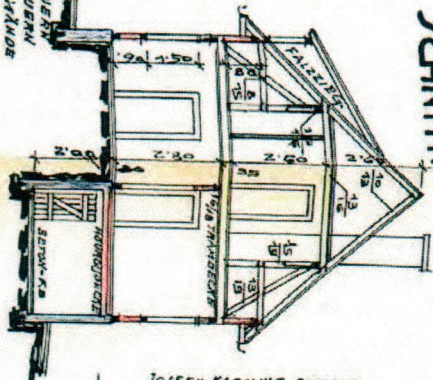

JOSEFU. KAROLINE SCHLUCK
DR. SCHUBERTSTR. 12

Julius u. Luise-
Karl HAHN

ALFRED DINEBIR
18. PUNTERG. 8

DR. JOH. SCHUBERTSTR.

GAUSE.

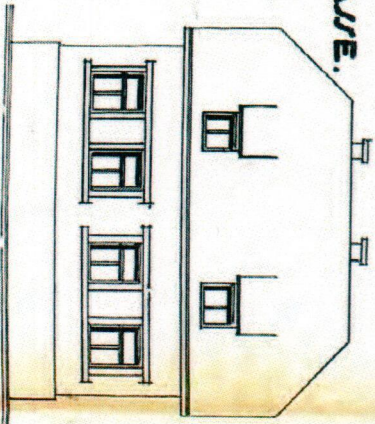

OST.

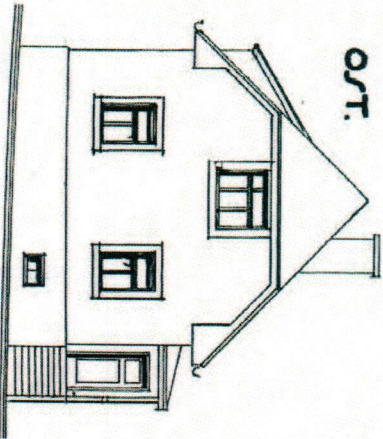

NORD.

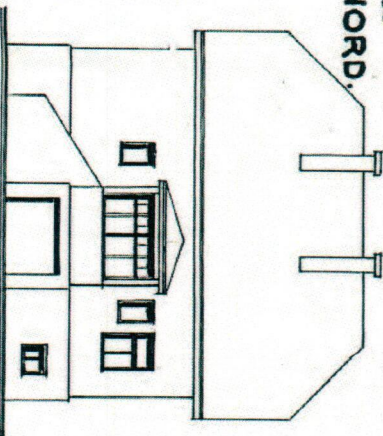

PLAN ZUR ERBAUUNG EINES
WOHNHAUSES IN DER POLIZEI-
SIEDLUNG IN MAUER, DR. JOH.
SCHUBERTSTRASSE OR. NR. 10,
FÜR HERRN JULIUS HAHN
U. DESSEN FRAU JULIANE.

WIEN, 2. JUNI 1935.

LEOPOLD MOSSTÄDTEN

WIRTSCHAFTS-
UNIVERSITÄT
WIEN
VERBODEN

Julius Hahn
Juliana Hahn



BAUVERBER U. GRUNDEIGENTUMER:
 MAHL JOHANN W.
 JOSEFINE
 43. DR. SCHÖBERSTR. 40

Robert Pichler
Robert Pichler

BAUFÜHRER U. PLANVERFASSER:
HYDRORAU
 MASSBERECHNUNG U. VERMESSUNG
 PRIVAT *Robert Pichler*
 PRINZ-ALBERT-STRASSE 74
 1040 WIEN - TEL. 509 32 24

IN KEICHPLAN M. 1:100
 FÜR DIE ERRICHTUNG EINES HAUSKANAL-
 ANSCHLUSSES AUF DER LIEGENSCHAFT IN
 1130 WIEN, DR. SCHÖBERSTRASSE 40
 EZ 1709 GST. NR. 1807 KG. AUHOF

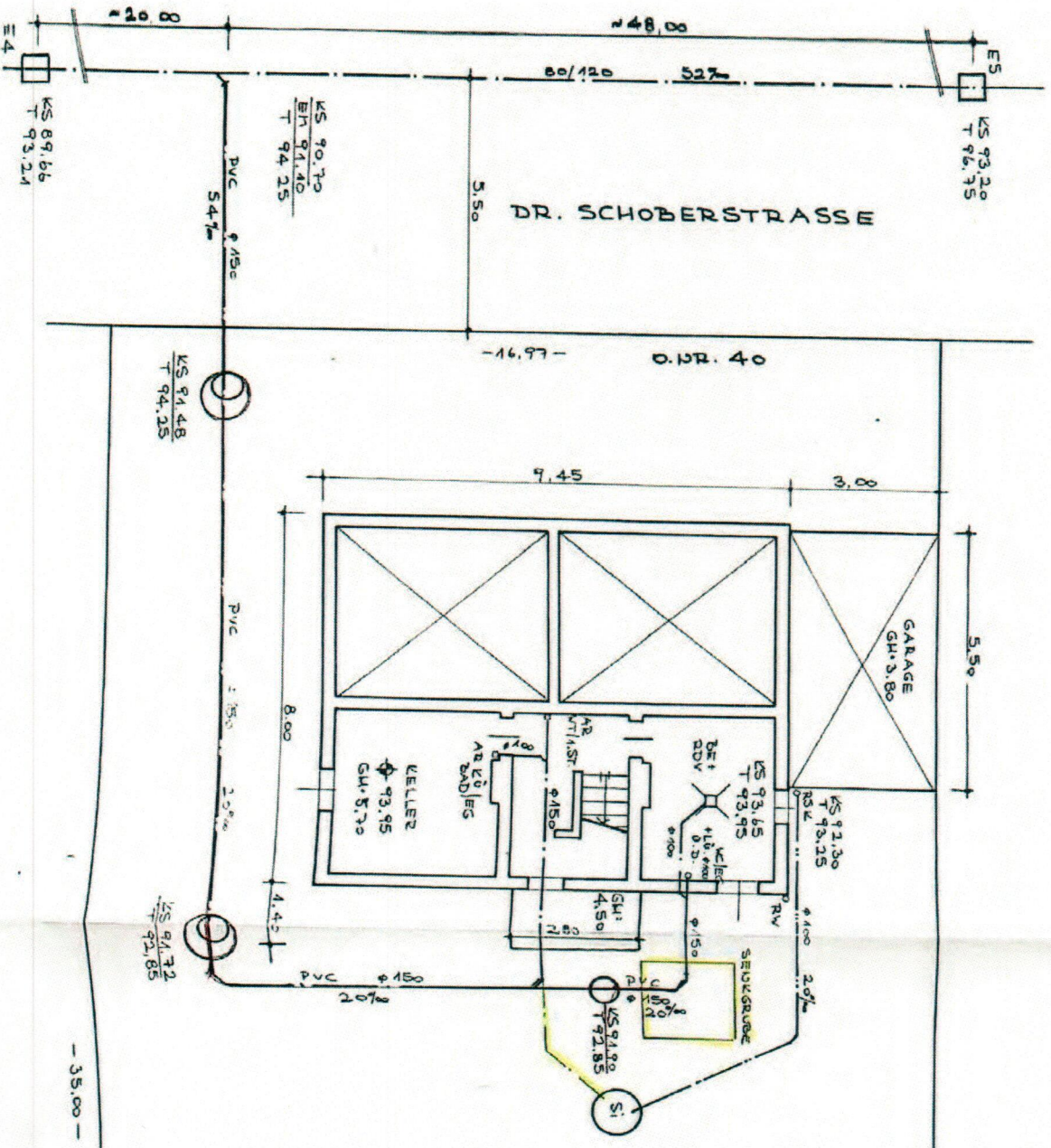
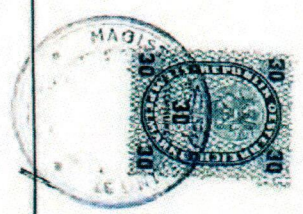

GRUNDSTÜCKSGRÖSSE: 609,00 M²

VERBAUTE FLÄCHE:
 9,45 x 8,00 = 75,60 M²
 2,80 x 1,40 = 3,92 M²
 5,50 x 3,00 = 16,50 M²
 96,02 M²

UNBAUTER BAUM:
 15,60 x 5,70 = 89,02 M²
 3,92 x 4,50 = 17,64 M²
 16,50 x 3,80 = 62,70 M²
 511,36 M²

DAS DV VERS. TEILS OBERFL. TEILS
 IN EINER SI AH EIGEBEN GRUDD
 KANAL: PVC-KANAL LT. BEH. ZUL. (MA 35)

Jedoch-Richtigkeit der einverstandenen
 Normen B 2501, B-2502-B 2503 u B-5104-
 sind tief-einzuhalten.
 24. Sep. 1991 MA 30 - Kanalisation

Robert Pichler
 N

- 35,00 -