

DACHDRAUFSICHT

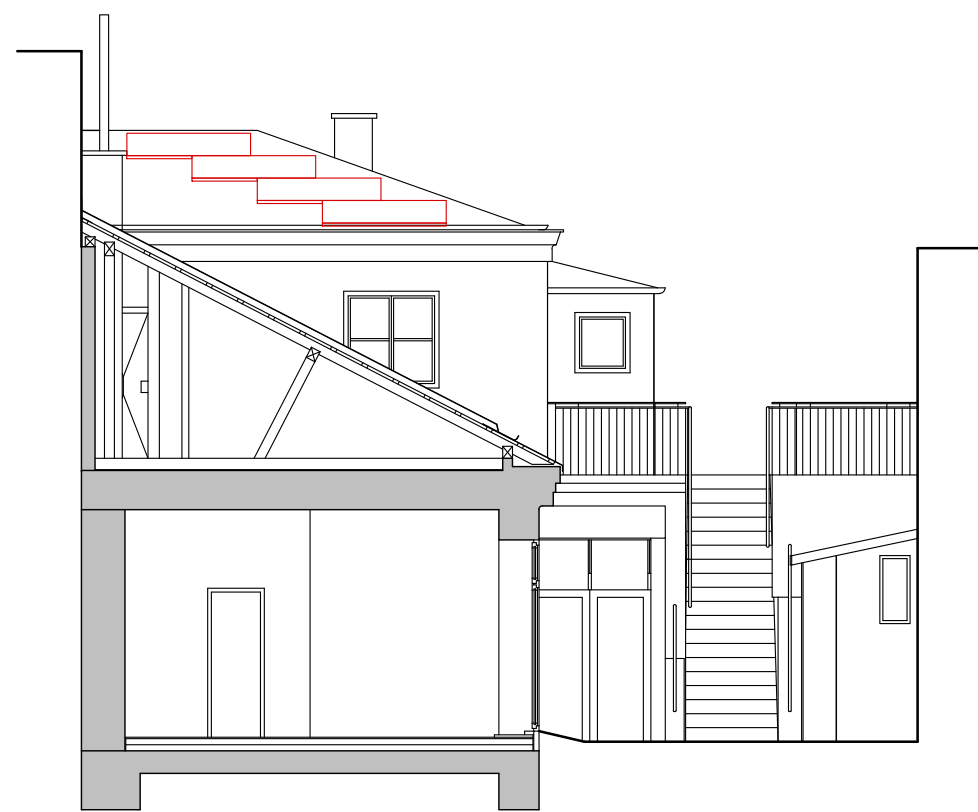

SÜDANSICHT

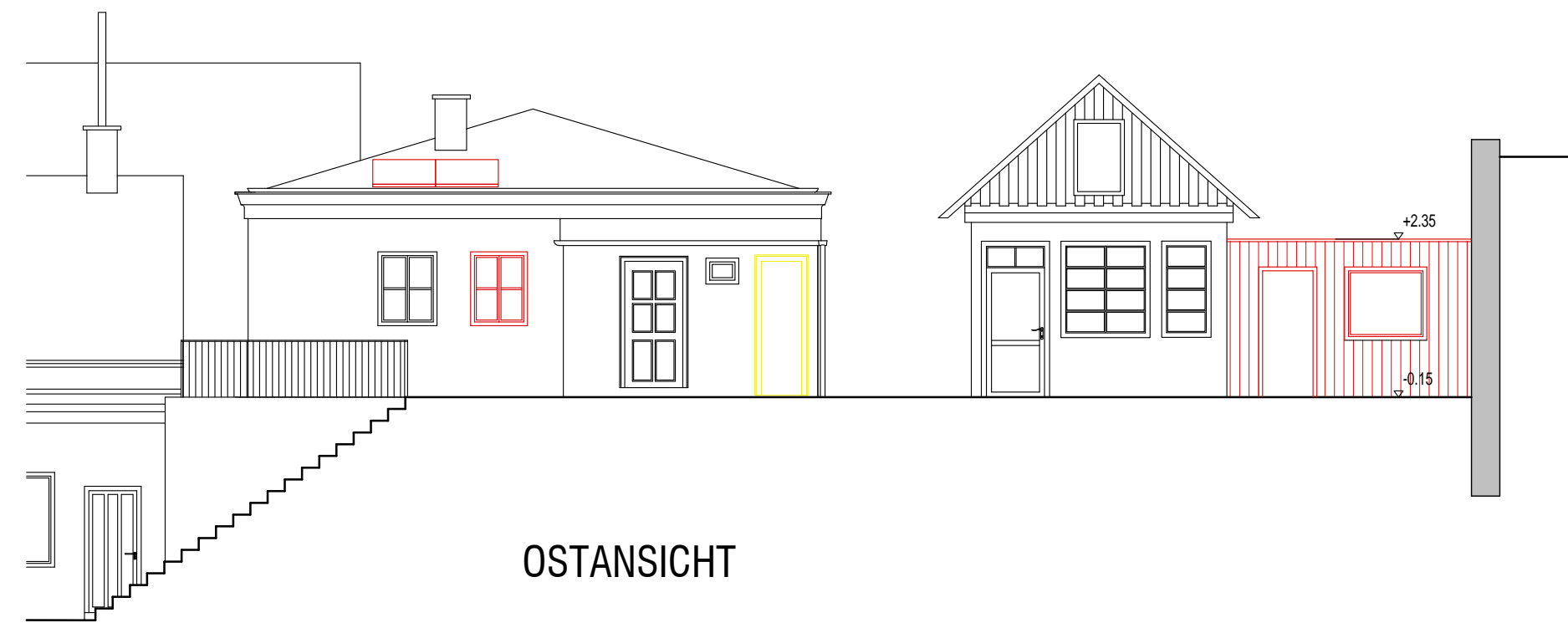

OSTANSICHT

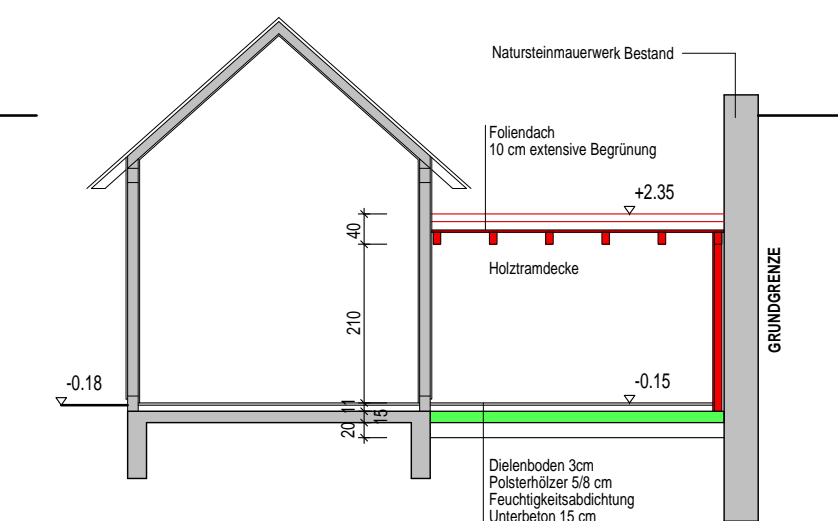

SCHNITT 1-1

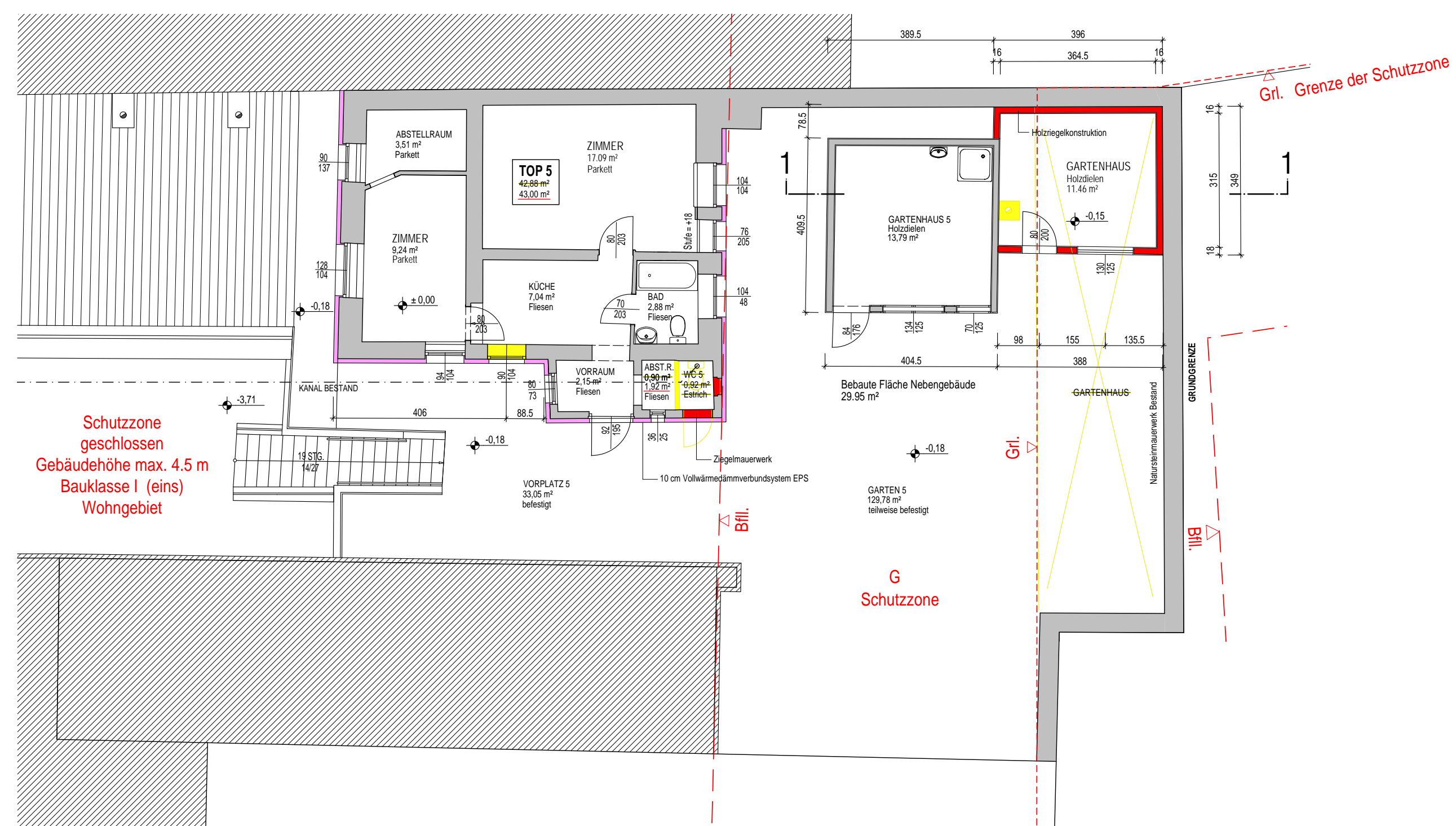

ERDGESCHOSS

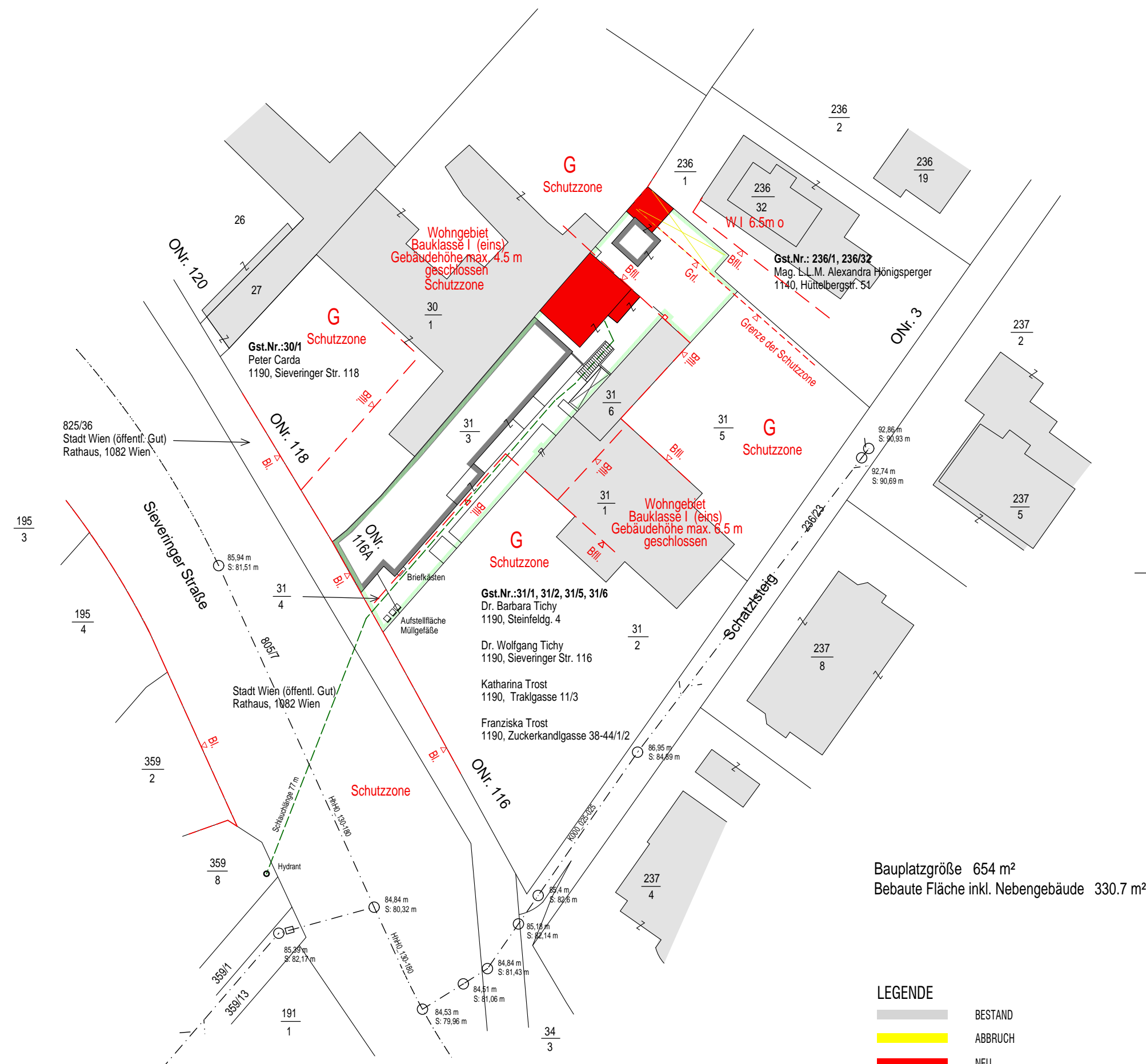

LAGEPLAN 1:500

Bauplatzgröße 654 m²
Bebaute Fläche inkl. Nebengebäude 330.7 m²

LEGENDE
 — BESTAND
 — ABRBRUCH
 — NEU
 GEBÄUDEKLASSE: 1
 SCHADENSFOLGEKLASSE: CC1

EINREICHPLAN

ÜBER BAULICHE ÄNDERUNGEN UND ERRICHTUNG EINER PHOTOVOLTAIKANLAGE FÜR TOP 5 AUF DER LIEGENSCHAFT 1190 WIEN SIEVERINGER STRASSE 116a

EZ: 1160 GST.NR.: 31/3, 31/4 KG: 01513 Untersievering PARIE A B C

BAUWERBER : **Ing. Oliver Hemm**
 Sieveringer Straße 116a
 A-1190 Wien

GRUNDEIGENTÜMER:

PLANVERFASSER :

BAUFÜHRER :

BEHÖRDE :

SEVERING_116a
 2015-07-30

PLANNHALT
 GRUNDRISS / SCHNITT / ANSICHTEN
 LAGEPLAN

MASSSTAB
 1:100
 1:500