

HALLE- ERDGESCHOSS

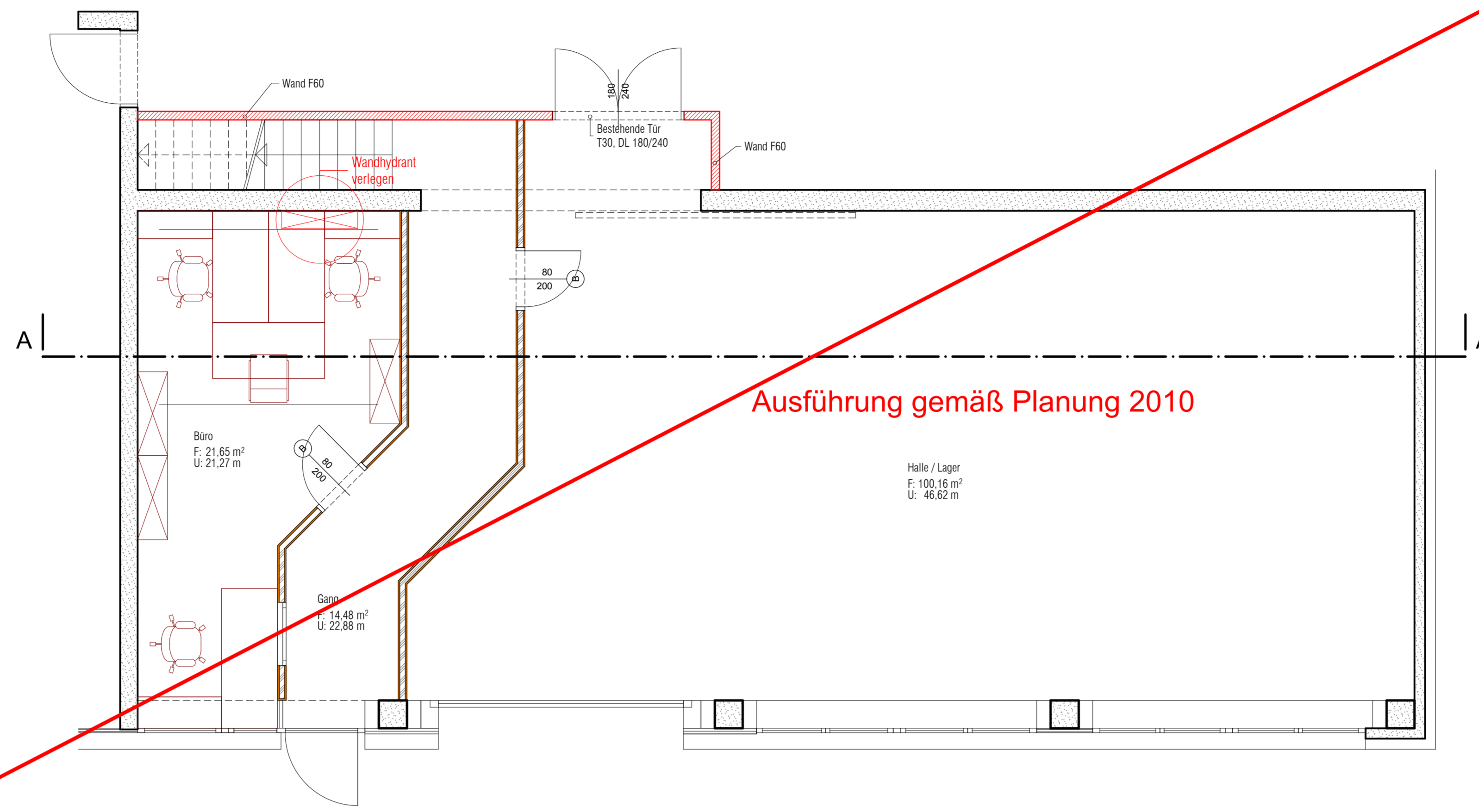

Türen:
 Typ A = Stahlzarge mit Glasfüllung
 Typ B = Stahlzarge mit Holzfüllung

HALLE- 1. OBERGESCHOSS

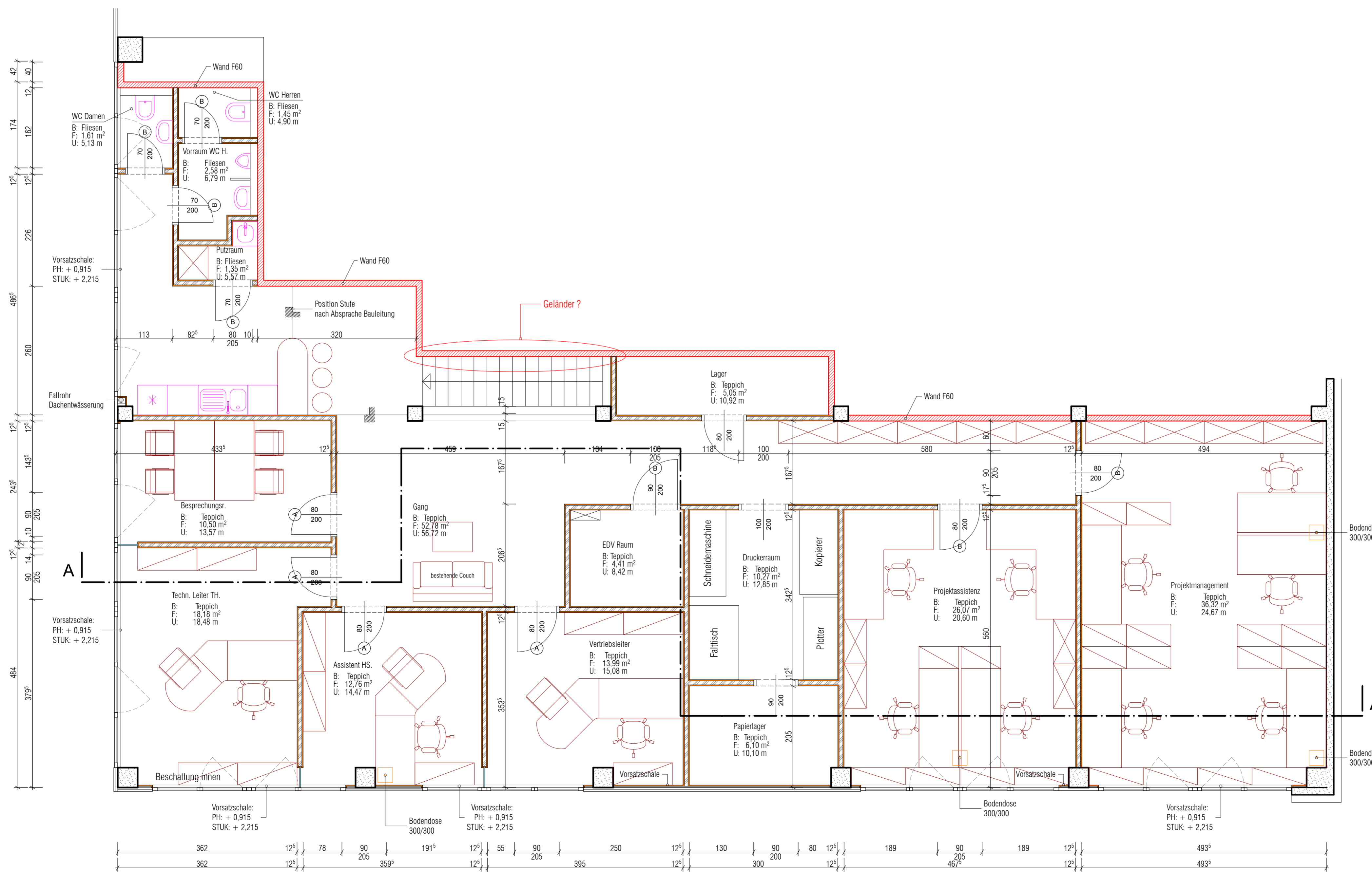

<p>Elektro Wand:</p> <ul style="list-style-type: none"> Leuchstofföhre dimmbar Leuchstofföhre nicht dimmbar LED - indirekt Glasleiste (FR = mit Farbregler) Glasleistebox in der Wand Lichtschlauch Leuchstofföhre stehend Glasleisteprisma Wandbauleuchte Wandleuchte Wandstrahl Nischenspot Pflanzenspot Tischleuchte Stehleuchte Außenleuchte einpoliger Ausschalter Dimmer mit Ausschalter Wechselschalter Näherungsschalter Wand Stromschalter (Fest) 230V Schutzkontakt-Steckdose 380V Steckdose Staubsaugeranschluss TV-Anschluss EDV-Anschluss TEL-Anschluss Notrufschalter Thermenbaugruppe Druckknopfmelder Sirene usw. <p>Heizung:</p> <ul style="list-style-type: none"> Bodenkonvektor Heizkörper <p>Sanitärpositionen:</p> <ul style="list-style-type: none"> Bodenablauf fertige OK Bodenablauf in Thermenbaugruppe integriert, fertige OK <p>Wandlautsprecher:</p> <ul style="list-style-type: none"> Aufbaulautsprecher Einbaulautsprecher Unterbaulautsprecher <p>Wände Mauerwerk/ Stahlbeton:</p> <ul style="list-style-type: none"> Außenwand Stahlbeton Stütze Stahlbeton Innenwand tragend Stahlbeton Außenwand Ziegelmauerwerk Innenwand tragend Ziegelmauerwerk Innenwand nichttragend Ziegelmauerwerk Bestand Abbruch <p>Wände Trockenbau/ Thermenbau:</p> <ul style="list-style-type: none"> GK-Ständerwand beidseitig beplankt GK-Ständerwand imprägniert beidseitig beplankt zementgebundene Platten -Ständerwand bspg beplankt GK-Ständerwand einseitig beplankt GK-Ständerwand imprägniert einseitig beplankt zementgebundene Platten -Ständerwand estg beplankt GK Trockenputz Thermenbauwand <p>Antorderung Wände:</p> <ul style="list-style-type: none"> Brandabschnitt Schallschutz Wände nach Estrich Feuchträume (alle Räume mit Bodenabläufen und Duschen) OKFB OK Rohfußboden OKFB OK fertige Fußboden OKRPH OK Rohparapethöhe OKFB OK fertige Parapethöhe UKRD UK Rohdecke UKFD UK fertige Decke FRH fertige Raumhöhe Ausbau Deckensprung <p>Zuluftpositionen Wand:</p> <ul style="list-style-type: none"> Brüstungsauslassgitter Wandauslassgitter <p>Abluftpositionen Wand:</p> <ul style="list-style-type: none"> Brüstungseinlassgitter Wandeinlassgitter <p>Lautsprecherregler Definitionen:</p> <ul style="list-style-type: none"> Lautsprecherregler Lautsprecherregler extern positioniert mit Höhenangabe von OKFB Lautsprecherregler im Raum positioniert mit Höhenangabe von OKFB mit Programmwahlschalter

Datum:	03.01.2008	Name:	Mitl	Art der Änderung:	Vorabzug Freizeiteintrag, Produkt, Siegel, Text EDV	Stand der Bearbeitung:	A
FREIGABE ZUR AUSFÜHRUNG		DATUM		UNTERSCHRIFT			
Bauherr:		Projekt:		Bürobaubau Halle			
		SCHLETTNER WELLNESS & SPA DESIGN +43 664 414343 110 +43 0324 62000 mail: office@schleitterer.com www.schleitterer.com					
Projekt-Nr.:	51033	Maßstab:	M 1:50	Bauart:	Erd- und 1. Obergeschoß	Plan-Nr.:	EG_A02
Planbezeichnung:		Grundriss Innenausbau					
Gezeichnet:	CE	Datum:	03.12.2007	Plan-Nr.:	EG_A02	Änderungs-Index:	A
Geprüft:	SD	Datum:	03.12.2007	Baugröße cm:	84.1 / 84.1		

Sämtliche technische und mündliche Angaben sind von allen beteiligten Auftraggebern, Fachplanern und ausführenden Unternehmen auf ihre Richtigkeit zu prüfen und verbindlich zu bestätigen. Diese Zeichnung ist Eigentum der Schleitterer Wellness & Spa Design GmbH und darf ohne schriftliche Genehmigung nicht weitergegeben werden. Jegliche Vervielfältigung, oder Ausleihung an Dritte Personen ist ohne unsere schriftliche Zustimmung verboten. Alle maßgebenden und geltenden Normen sind bei den Ausführenden verbindlich zu beachten. Die bei Änderungen angegebene Angabe sind die der letzten der Ausführungsunterlagen schriftlich anzugeben und vor uns freigegeben zu lassen. Mehrfachänderungen bzw. Kosten, welche durch Nichtbeachtung dieser Vorgaben entstehen, werden dem Verursacher entsprechend verrechnet. In jedem Fall sind wir Ort Naturmale zu nehmen und falls diese nicht mit den Plänen übereinstimmen, in kompakter Form vorzutragen an die Pläne weiterzuleiten.