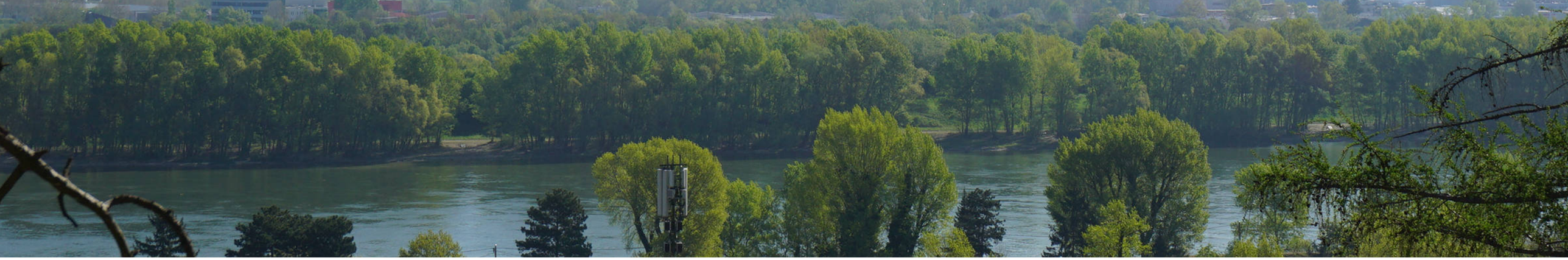

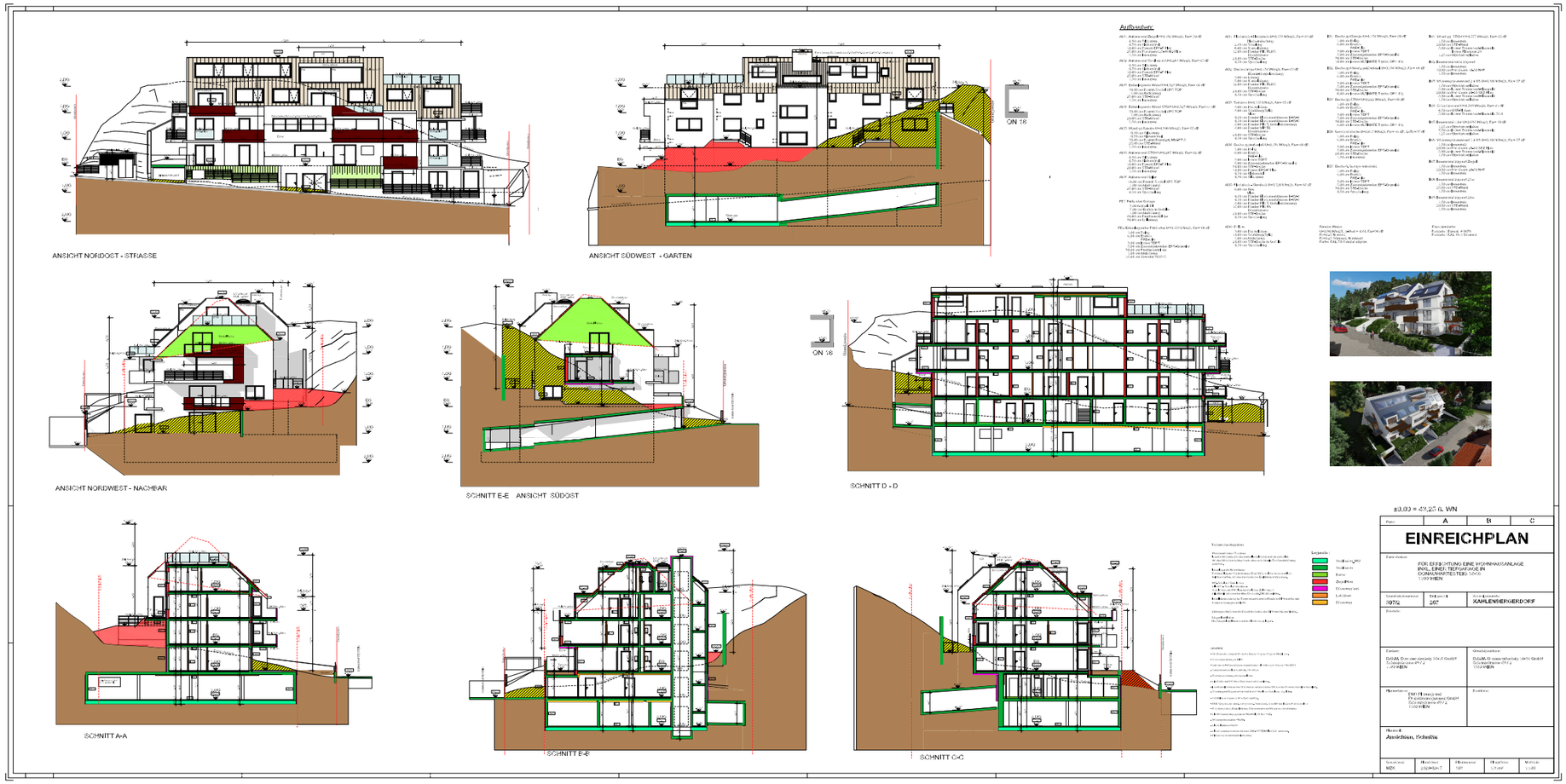

Notizen:

a.) die gärtnerische Gestaltung ist nur symbolisch dargestellt; b.) Die Möblierung gilt nur als Vorschlag und kein Gegenstand des Vertrages; c.) Die Raum-und Wohnungsgrößen sind ungefähre Werte und können geringfügig von den Ausführungsplänen abweichen; d.) Haustechnik und Elektroanlagen lt. Bau-und Ausstattungstechnik BM3; e.) Für den Einbau von Maßmöbel sind Naturmasse zu nehmen; f.) Änderungen vorbehalten.

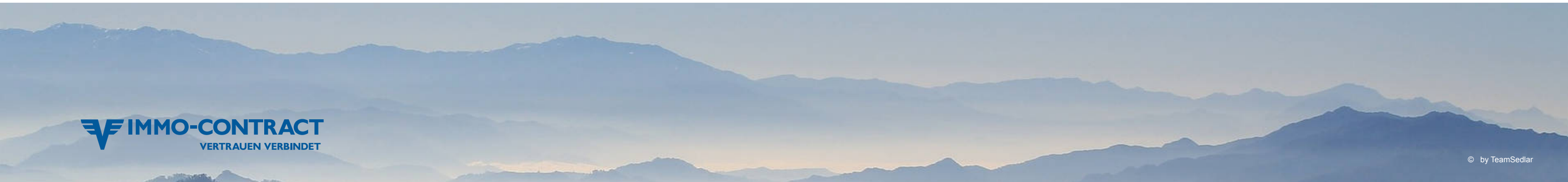

IMMO-CONTRACT
VERTRAUEN VERBINDET

© by TeamSedlar