

# BESTANDSAUFNAHME

**BETRIEF**  
HALLE NEUNER

Gst.Nr. 1161/17, KG 72127

**BAUHERBER + GRUNDTISSELGEBNER**

MEG FAMILIE NEUNER  
9020 KLAGENFURT  
VÖLKERMARKTER STR.97

**PLANHAU**

ANSICHTEN/SCHNITT  
M 1:100

**PLANERFASSEN**

Planungsbüro für  
ARCHITEKTUR  
DOBERNIG+RIEDMANN  
Sternneckstr. 3  
9020 Klagenfurt

**BEMERKUNGEN**

Fenster nicht nach  
Bestand erfasst.  
Fensteröffnungen jedoch  
aus Bestand übernommen.

**BAUZEICHNUNG**



**ERSTELLUNG**

LUDWIG RIEDMANN 19.12.2012

**PLANNUMMER** BP-03/2013

## ANSICHTEN / SCHNITT

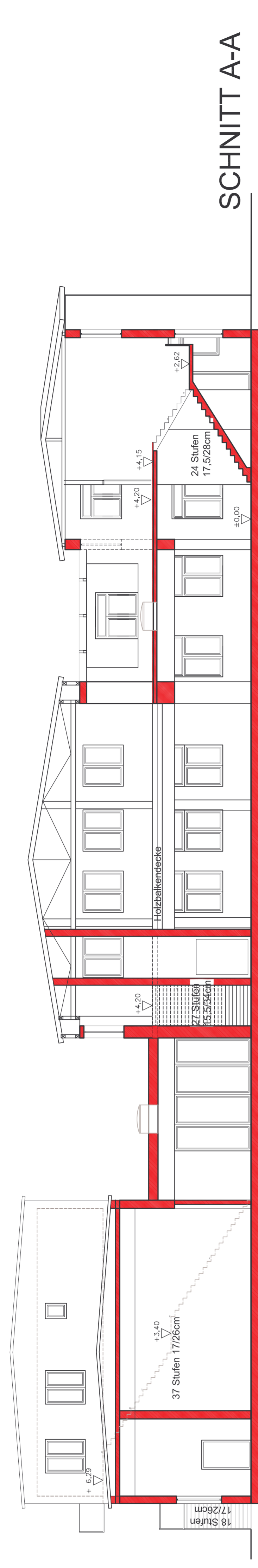

SCHNITT A-A

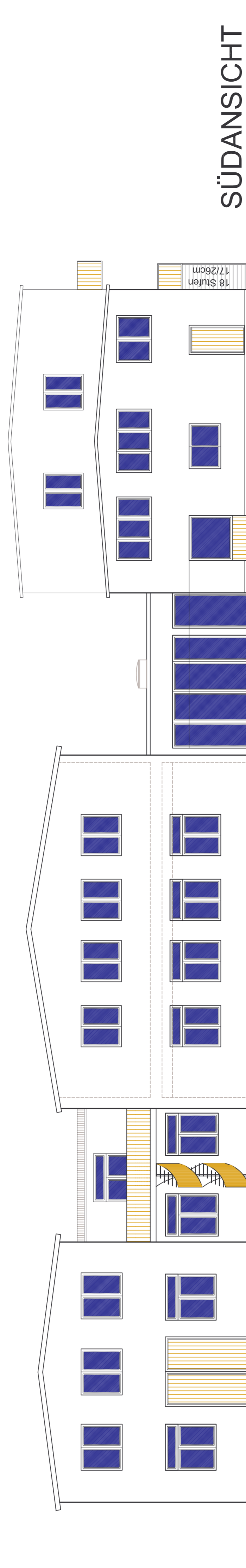

SÜDANSICHT

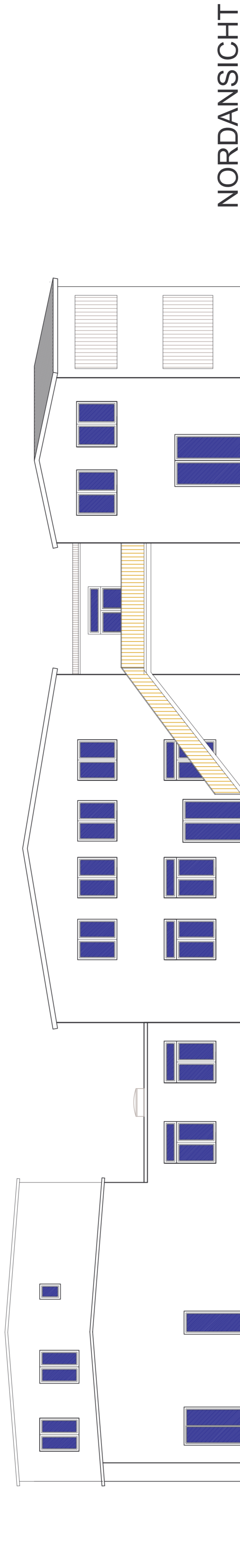

NORDANSICHT

WESTANSICHT

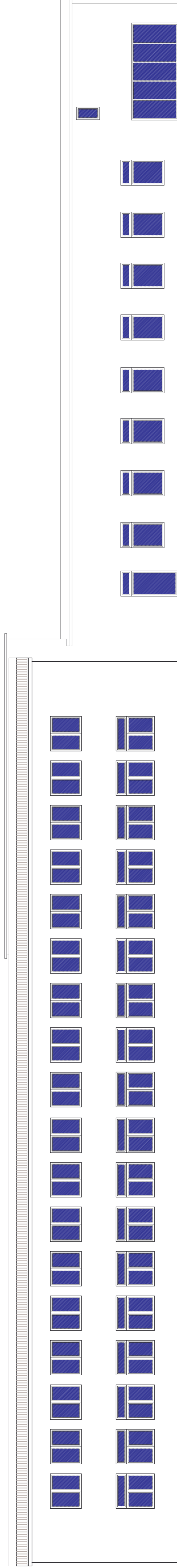

OSTANSICHT

